2013 성탄절 ONE-POINT
영유아유치용 신앙교육자료

대한예수교 장로회 영락교회 교회교육원

= 성탄절 One-Point =

자녀들과 이렇게 활용하세요!

오늘의 말씀 ✚ **하나님의 말씀을 읽어주세요**

본문은 아가페 쉬운성경 번역본을 사용하였습니다.

하나님 나라 이야기 ✚ **이해하기**

본문 말씀을 어린이의 언어에 맞추어 들려줍니다.
자녀들의 눈을 맞추며 이야기를 들려주세요.

나는야 하나님 나라 어린이 ✚ **적용하기**

말씀을 우리의 삶에 적용해봅니다.

함께 기도해요 ✚ **기도하기**

자녀들을 가슴에 안고, 혹은 두 손을 함께 잡고 기도해주세요.
자녀들이 부모님을 따라 기도할 수 있습니다.

실 천 하 기 ✚ **제시된 활동을 함께 해주세요**

제시된 활동을 통하여 자녀들이 묵상한 말씀을 실천할 수 있도록 도와주세요.

✚ 12월 23일 월요일

= 민수기 21장 4 ~ 9절 =

우리를 치료하시는 예수님

오늘의 말씀(쉬운성경) 민수기 21장 9절

그리하여 모세는 구리뱀을 만들어 장대에 매달았습니다.
뱀에 물린 사람은 누구든지 그것을 쳐다보면 살아났습니다.

하나님 나라 이야기

이스라엘 백성들은 하나님과 모세를 탓하고, 불평하며 이렇게 말했어요. "왜 우리를 광야에서 죽게 하는 거에요? 여기에는 빵도 없고 물도 없어요." 그러자 하나님께서 불뱀을 보내 백성들을 물게 하셨어요. 백성들은 모세에게 와서 말했어요. "우리가 하나님을 탓하고 불평함으로 죄를 지었습니다. 하나님께 기도드려서 이 뱀들을 없애 주십시오."기도했어요. 하나님께서는 모세에게 구리뱀을 만들어 장대에 매달게 하셨어요. 구리뱀을 쳐다본 사람은 누구든지 살아났어요.

나는야 하나님 나라 어린이

하나님을 불평하는 이스라엘 백성들에게 불뱀을 보내 물게 하셨어요. 하지만 모세가 하나님께 간절히 기도하자 하나님은 은혜를 베풀어 주셨어요. 장대위에 매단 구리뱀을 보는 사람은 모두 살아났어요. 불뱀에게 물려 죽어가던 사람들이 구리뱀을 쳐다보기만 하면 살았던 것처럼, 우리도 십자가의 달리셨던 예수님을 바라보고 믿기만 하면 용서받을 수 있어요.

함께 기도해요

하나님, 불평했던 저의 마음을 용서해주세요. 하나님이 은혜를 주셔서 예수님을 이 땅에 보내주셨어요. 예수님을 바라보고 믿기만 하면 치료해 주시고, 용서해주심을 믿어요.

예수님의 이름으로 기도합니다. 아멘.

실 천 하 기

예수님을 바라보는 우리의 눈, 우리의 마음을 준비해요!
>>준비물<<
종이컵 1개, 가위, 칼, 투명테이프, 풀, 빨대, 예수님 그림, 종이컵에 붙일 이미지
① 종이컵에 붙일 이미지를 가위로 자른 뒤, 엎어놓은 상태의 종이컵에 붙여요.
② 종이컵 위쪽 면에 칼로 십자모양으로 구멍을 낸 뒤 빨대를 끼워주세요.
③ 빨대가 움직이지 않도록 종이컵 안쪽으로 투명테이프를 붙여 잘 고정시켜 주세요.
④ 빨대의 윗부분에는 예수님 그림을 붙여주세요.

12월 23일 월요일
〈활동1〉 예수님만 바라보고 믿어요.

① 예수님을 바라보는 우리의 눈과 마음을 준비하고, 예수님을 믿는 기도를 해요.
"예수님만을 바라보고 믿어요. 예수님이 우리를 위해 이 땅에 오심을 기다려요."
② 완성 사진 넣기.

◀앞면

▼완성사진

◀뒷면

✚ 12월 24일 화요일 = 이사야 9장 1 ~ 7절, 마태복음 11장 2 ~ 6절 =

빛으로 오신 예수님

오늘의 말씀(쉬운성경) 이사야 9장 2절/마태복음 11장 2-6절

어둠속에 살던 백성이 큰 빛을 보고, 짙은 그늘의 땅에 살던 백성에게 환한 빛이 비칠 것이다

▶이사야 9장 2절

예수님께서 대답하셨습니다.
"요한에게 가서 너희가 듣고 본 것을 말하여라.보지 못하는 사람이 보고, 걷지 못하는 사람이 걷고, 문둥병 환자가 깨끗해지고, 듣지 못하는 사람이 듣고, 죽은 사람이 살아나며, 가난한 사람에게 복음이 전해진다고 하여라. 나를 의심하지 않는 사람은 복이 있다."

▶마태복음 11장 4-6절

하나님 나라 이야기

하나님께서 이사야 선지자에게 기쁜 소식을 전해주셨어요. 하나님은 어두워가는 세상을 밝게 비추어줄 분이 오실거라고 하셨어요. 그분은 바로 예수님이에요. 사람들은 빛 되신 예수님을 기다렸어요. 오랜 시간이 지나고 하나님께서 약속을 지키셨어요. 예수님이 정말로 오셨어요. 예수님은 오셔서 보지 못하는 사람이 보고, 걷지 못하는 사람이 걷고, 아픈 사람이 낫고, 듣지 못하는 사람 듣고, 죽은 사람이 살아나고, 가난한 사람에게 복음이 전해졌어요. 예수님은 우리의 빛이에요. 예수님이 오셔서 온 세상이 밝아졌어요. 빛 되신 예수님을 우리도 기다려요.

나는야 하나님 나라 어린이

예수님은 우리의 빛으로 오셨어요. 예수님은 죄와 욕심으로 어두워진 우리의 마음에 빛을 비춰주시고, 우리에게 영원한 생명을 주시기 위해 오셨어요. 예수님은 우리의 아프고 슬픈 마음을 낫게 해주셨어요. 세상을 환하게 비춰주시는 예수님 때문에 우리는 기쁨과 사랑이 넘쳐나요. 예수님 감사합니다.

함께 기도해요

하나님, 어두움을 밝히는 빛으로 오신 예수님을 바라봅니다.
아픈 사람을 낫게 하시고, 힘들고 지친 사람에게 위로와 사랑, 기쁨을 주심을 믿어요. 우리가족과 이웃들에게 어두움을 밝히는 빛으로 와주세요.

예수님의 이름으로 기도합니다. 아멘.

실 천 하 기

모두 플랩북(한 방향으로 들어올리는 책)을 만들어 보아요.
①플랩북을 오리고, 두 개의 플랩북 그림을 풀로 붙여주세요.
②플랩북 그림 점선을 따라 오려주세요.
③위 쪽의 플랩을 앞으로 내려 접어요.

12월 24일 화요일
〈활동2〉 예수님을 우리의 빛!

플랩이 닫혀져 있는 상태의 그림을 부모님과 이야기 나누고, 플랩을 열어보세요.
바로 빛이신 예수님이 우리 곁에 계시기 때문이에요!

앞면▶

▼실선을가위로 오려주세요 ▼실선을가위로 오려주세요

▼실선을가위로 오려주세요 ▼실선을가위로 오려주세요

◀뒷면

✚ 12월 25일 수요일

= 누가복음2장 1 ~ 20절 =

예수님이 태어나셨어요!

오늘의 말씀(쉬운성경) 누가복음 2장 10-11절

천사가 그들에게 말했습니다. "두려워 마라. 보아라. 모든 백성을 위한 큰 기쁨의 소식을 가지고 왔다. 오늘 다윗의 마을에 너희를 위하여 구세주께서 태어나셨다. 그는 곧 그리스도 주님이시다.

하나님 나라 이야기

캄캄한 밤 목자들은 들판에서 양 떼를 지키고 있었어요. 그 때 천사가 나타나 목자들에게 말했어요. "무서워 마세요. 모든 사람을 위한 기쁜 소식을 가지고 왔어요. 오늘 여러분들을 위해 다윗의 마을에 구주가 나셨어요! 그 아이는 다윗의 마을 마구간에 있어요!" 그리고 많은 천사들이 나타나 하나님을 찬양했어요. "높은 곳에서는 하나님께 영광, 땅에서는 하나님께서 기뻐하시는 사람들에게 평화로다" 천사들의 이야기를 들은 목자들은 너무나 기뻤어요. "우리를 구원할 구주가 태어났다고? 어서 가보자!" 목자들은 천사들이 알려준대로 아기 예수님이 계신곳을 찾아갔어요. 아기 예수님은 말들이 지내고 있는 마구간에 계셨어요. 목자들은 아기 예수님을 만나게 되어 너무 기뻤어요. "하나님 감사합니다"

나는야 하나님 나라 어린이

아기 예수님은 멋있는 호텔, 큰 집이 아니라 말들이 사는 작은 마구간에서 태어나셨어요. 예수님은 우리 모두를 구원하기 위해 이땅에 오셨어요. 목자들은 들판에서 양을 돌보는 사람들이었어요. 하지만 캄캄한 밤 깨어있던 목자들은 예수님이 태어난 소식을 제일 먼저 들었어요. 우리 친구들도 목자들처럼 예수님을 기다려요. 오늘은 예수님이 태어나신 날이에요. 우리들도 오늘 아기 예수님을 만나 기뻐했던 목자들처럼 하나님께 감사하며 찬양해요.

함께 기도해요

하나님, 우리를 위해 예수님을 보내주셔서 감사해요.
하나님을 찬양하며 기뻐하는 하루를 보내는 우리 가정이 될께요. 예수님 생일을 축하드려요 예수님의 이름으로 기도합니다. 아멘.

실 천 하 기

부모님과 성탄목을 만들어 친구에게 선물해 보세요.
① 성탄목을 가위로 오립니다.
② 앞면은 장식을 붙여 꾸미고 뒷면에는 친구에게 편지를 씁니다.
③ 개인적으로 준비한 선물과 함께 친구에게 주어 성탄절의 기쁨을 나누어요.

12월 25일 수요일
〈활동3〉성탄의 기쁨을 나누어요.

★성탄목 만들기

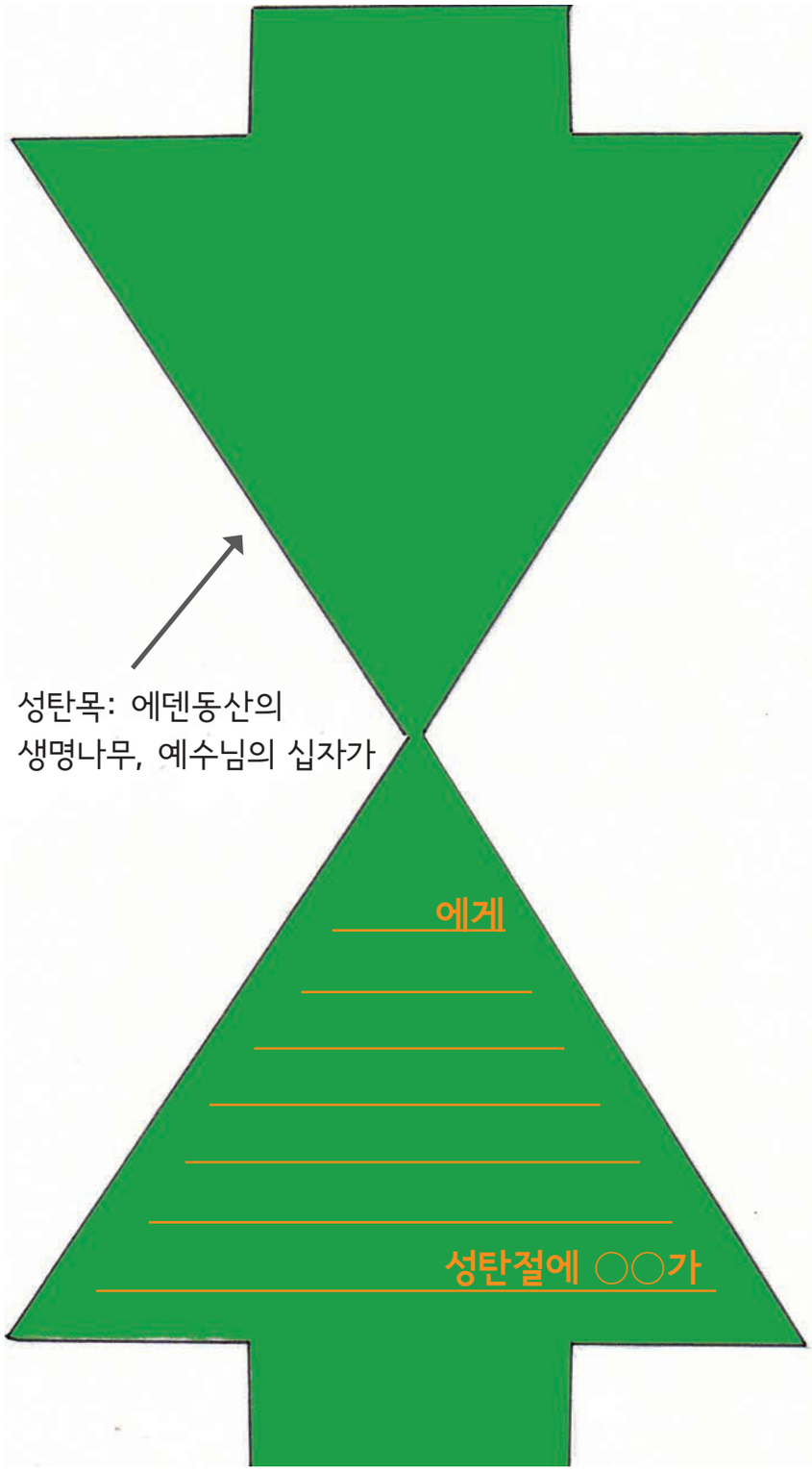

성탄목: 에덴동산의
생명나무, 예수님의 십자가

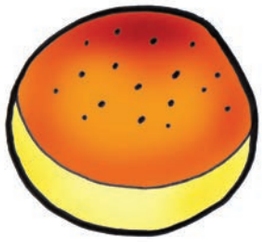

빵: 생명의 떡

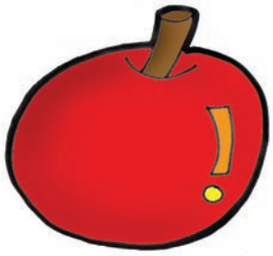

사과 : 에덴동산의
생명나무 열매

장미 : 사망의 핀 장미,
고난 가운데 얻은생명

촛불: 생명의 빛

✚ 12월 26일 목요일

= 마가복음 10장 46~52절 =

믿음으로 나았어요

오늘의 말씀(쉬운성경) 마가복음 10장 52절

예수님께서 "가거라.
네 믿음이 너를 낫게 하였다" 라고 말씀하셨습니다.
그 즉시, 그는 보게 되었고, 예수님을 따라 나섰습니다.

하나님 나라 이야기

예수님은 여리고에서 사람들에게 말씀을 가르쳐주시고 병든 사람을 고쳐주셨어요. 거지 바디매오가 길가에 앉아있었어요. 바디매오는 예수님을 꼭 만나고 싶었어요. 바디매오는 예수님이 지나가는 소리를 듣고 큰 소리로 말했어요. "예수님 저를 불쌍하게 보아주세요!" 그 소리를 듣고 예수님은 바디매오에게 "내가 너를 위해 무엇을 해주면 좋겠니?" 하고 말씀하셨어요.바디매오는 "예수님 제가 다시 눈으로 볼 수 있게 되길 원해요." 라고 대답했어요. 그러자 예수님은 "네가 믿음을 가졌으니 이제 보게 될 것이다" 하고 말씀하셨어요. 그때 바디매오는 눈을 떴었어요. 모든 것이 환하게 잘 보였어요. 바디매오는 너무나 기뻤어요. 바디매오는 병을 고쳐주신 예수님께 감사하며, 예수님을 따라갔어요.

나는야 하나님 나라 어린이

예수님은 우리를 도와주시기 위해 이 땅에 오셨어요. 그리고 예수님을 믿는 사람들을 위해 모든 것을 주셨어요. 바디매오는 예수님이 낫게 해주실 것이라는 믿음이 있었어요. 예수님은 바디매오를 낫게 해주셨어요. 우리 친구들도 바디매오와 같은 믿음을 가지고 예수님을 따라가는 친구들이 되기로 다짐해보세요.

함께 기도해요

사랑의 하나님, 매일매일 우리의 믿음이 자라나게 해주세요. 믿음 안에서 하나님께서 우리에게 주시는 모든 기쁨을 받으며 살게 해 주세요.

예수님의 이름으로 기도합니다. 아멘.

실 천 하 기

바디매오와 예수님이 만난 이야기를 바디매오와 예수님 종이인형을 만들어, 부모님과 역할놀이를 해보세요.

① 예수님을 만난 바디매오의 표정을 그려보아요.

② 동그란 큰 점은 할핀을 이용해 움직일 수 있게 고정하거나 풀로 붙이세요.

12월 26일 목요일
〈활동4〉예수님을 만난 바디매오

★바디매오와 예수님 종이인형 만들기

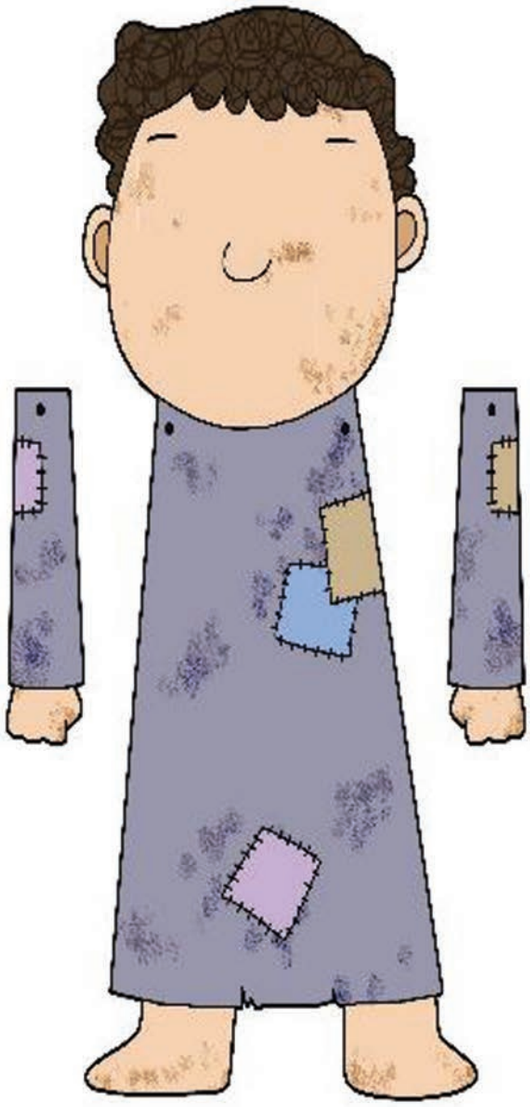

✚ 12월 27일 금요일

= 마가복음 5장 35 ~ 43절 =

달리다굼

오늘의 말씀(쉬운성경) 마가복음 5장 41절

그리고 아이의 손을 붙잡고 "달리다굼!" 이라고 말씀하셨는데,

이는 번역하면 "어린 소녀야, 일어나라!"는 뜻입니다.

하나님 나라 이야기

예수님은 야이로의 아픈 딸을 고쳐주시기 위해 제자들과 함께 왔어요. 하지만 예수님이 도착했을 때, 야이로의 딸은 이미 죽어있었어요. 딸의 죽음을 슬퍼하던 아주머니는 더욱 슬퍼하며 울었어요. 예수님이 말씀하셨어요. "울지 말거라. 이 아이는 죽은 것이 아니라 자고 있는 것이다." 예수님은 소녀의 손을 꼭 잡으시고 "달리다굼, 아이야 일어나거라!" 하고 말씀하셨어요. 그때였어요. 소녀가 깨어났어요. 볼에는 발그스름하게 생기가 돌았어요. 일어나서 걷기도 했어요. 모든 사람들이 깜짝 놀랐어요. 야이로 아저씨와 아주머니는 너무 기뻤어요. "예수님, 정말 고맙습니다!" 예수님께 감사인사를 드렸어요. 야이로 아저씨 가족에게 다시 기쁨이 찾아왔어요. 예수님은 야이로 아저씨 가족에게 큰 기쁨을 주셨어요.

나는야 하나님 나라 어린이

야이로는 예수님께서 아픈 딸을 고쳐주길 간절히 바랬어요. 그래서 예수님을 집으로 모셔왔어요. 우리 친구들도 엄마, 아빠가 아프거나 언니, 오빠, 형, 그리고 동생이 아플 때 손을 잡고 기도해줄 수 있어요. 예수님은 우리 친구들을 고쳐주시는 분이에요. 아플 때 힘들 때 기도하는 믿음의 가정이 되어요.

함께 기도해요

사랑의 하나님, 우리 가족에게 어려움이 있을 때마다 언제나 함께하시고, 도와주셔서 감사해요. 이렇게 멋진 예수님을 보내주셔서 감사해요.

예수님의 이름으로 기도합니다. 아멘.

실 천 하 기

1. 달리다굼!

야이로 아저씨의 딸이 다시 살아난 이야기를 기억하면서 순서를 맞추어요.

① 그림을 순서대로 맞추고, 번호를 써보아요.

② 엄마팀, 아빠팀으로 나눠서 빨리 맞추기 게임을 해도 좋아요.

12월 27일 금요일
〈활동5〉 가족을 위해 기도해요.

★그림을 순서대로 맞추고, 번호를 써보아요.

1.죽은 소녀의 엄마가 울고 있을 때,
예수님이 야이로 아저씨의 집으로 왔어요.

2. 예수님이 죽은 아이의 손을 잡고,
"달리다굼!"이라고 외쳤어요.

3. 죽은 소녀가 살아났어요.
야이로 아저씨와 아주머니는 너무 기뻤어요.

4. 야이로 아저씨가 제자들과 있는 예수님을
찾아왔어요.

답: ▶ ▶ ▶

✚ 12월 28일 토요일

= 요한복음 21장 1 ~ 17절 =

예수님 사랑해요

오늘의 말씀(쉬운성경) 요한복음 21장 17절

세 번째로 예수님께서 베드로에게 말씀하셨습니다.
"요한의 아들 시몬아, 네가 나를 사랑하느냐?" 예수님께서 자기에게 세 번씩 이나 "네가 나를 사랑하느냐?"고 물으셨기 때문에 베드로는 거의 울상이 되었습니다. 그리고는 예수님께 대답했습니다. "주님. 주님께서는 모든 것을 아십니다. 제가 주님을 사랑한다는 것도 주님께서는 알고 계십니다." 예수님께서 베드로에게 말씀하셨습니다. "내 양을 먹여라."

하나님 나라 이야기

베드로와 제자들은 밤늦게까지 물고기를 잡고 있었지만 한 마리도 잡지 못했어요. 그 때 해변가에서 한 남자가 "그물을 배 오른편에 던져 보아라."하고 소리쳤어요. 제자들이 다시 그물을 던졌을 때, 그물 가득히 물고기가 잡혔어요. 누군가가 "저분은 예수님이야!" 놀라서 외쳤어요. 제자들은 배에서 내려 예수님을 만났어요. 그러나 베드로는 예수님이 잡혀가셨을 때, 예수님을 모른다고 했었던 것이 떠올랐어요. 예수님께 가까이 갈 용기가 나지 않았어요. 잠시 후 예수님은 베드로에게"네가 나를 사랑하느냐?"하고 물으셨어요. 베드로는 "네, 예수님을 정말로 사랑해요." 하고 대답했어요. 예수님께서는 "베드로야 이제 사람들에게 나를 전하는 사람이 되어라. 그리고 그 사람들을 잘 돌보고 하나님의 말씀을 잘 가르치렴." 하고 말씀하셨어요. "네, 예수님 제가 하겠어요" 베드로는 기쁨으로 대답했어요.

나는야 하나님 나라 어린이

예수님께서 잡혀가셨을 때 베드로는 예수님을 세 번이나 모른다고 했어요. 베드로는 예수님께 미안한 마음에 가까이 갈수 없었었어요. 예수님께서 베드로 먼저 찾아오셨어요. 예수님께서는 베드로를 만지시고, 끝까지 사랑하셨어요. 예수님은 우리들의 마음도 어루만져주시고, 우리를 변함없이 사랑하시는 분이에요. 우리를 언제나 사랑해주시는 예수님께 베드로처럼 "예수님 사랑해요" 하고 고백하는 믿음의 어린이가 되어요.

함께 기도해요

하나님, 우리가 잘못했을 때에도 끝까지 사랑해주시고, 우리의 마음을 만져주셔서 감사해요. 우리도 베드로처럼 "예수님 사랑해요."라고 진심으로 고백하는 믿음의 제자가 되게 해주세요. 예수님의 이름으로 기도합니다. 아멘.

실 천 하 기

우리를 변함없이 사랑하시는 예수님께 "예수님 사랑해요!"라고 고백해보아요.

① 베드로가 예수님을 만나고 참 기뻤어요.

<활동6>에 있는 눈, 코, 입 그림으로 '기쁜 얼굴'을 만들어 보아요.

12월 28일 토요일
〈활동6〉 기쁜 얼굴을 만들어요.

① 눈, 코, 입을 가위로 오립니다.
② 오린 눈, 코, 입을 풀칠하여 옆에 있는 빈얼굴에 붙여 기쁜얼굴을 만들어 보아요.

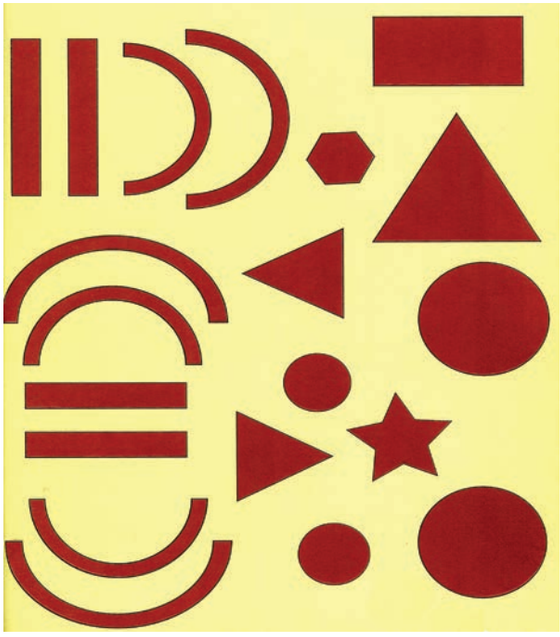

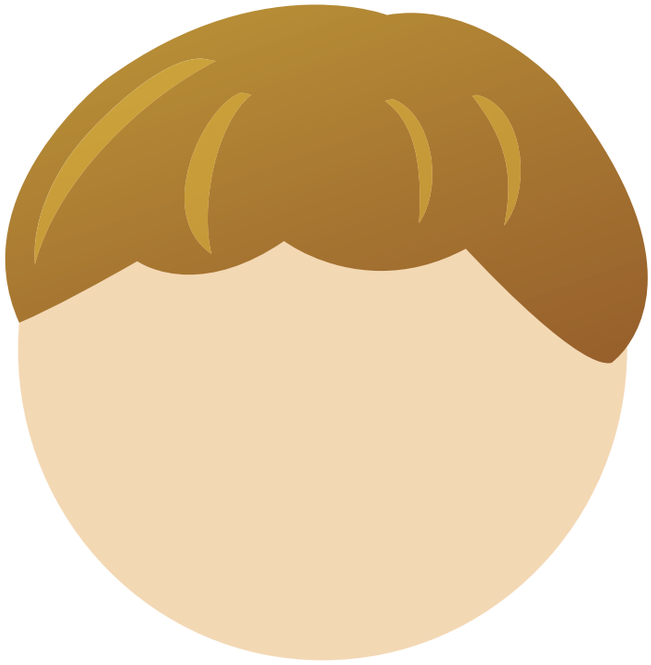

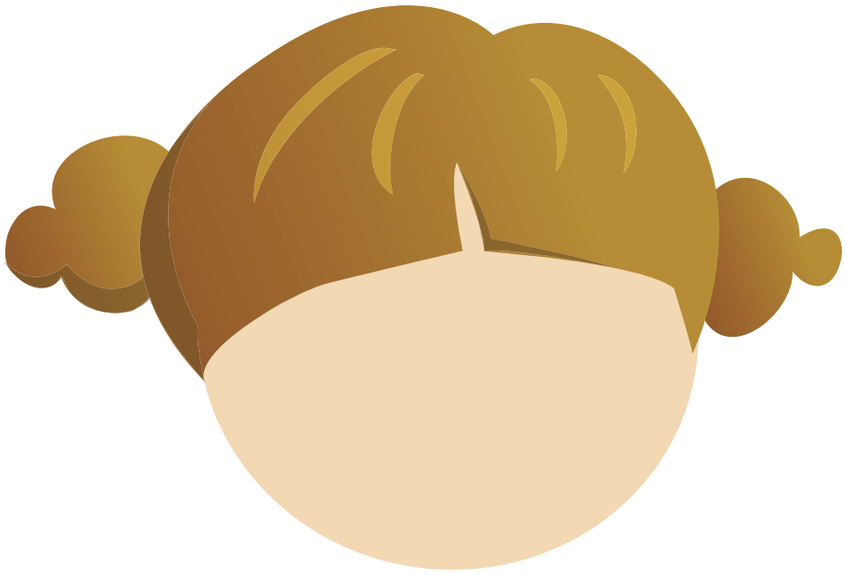

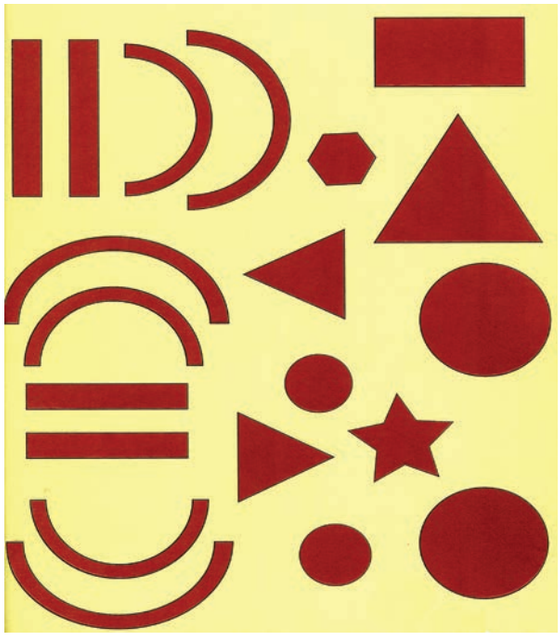

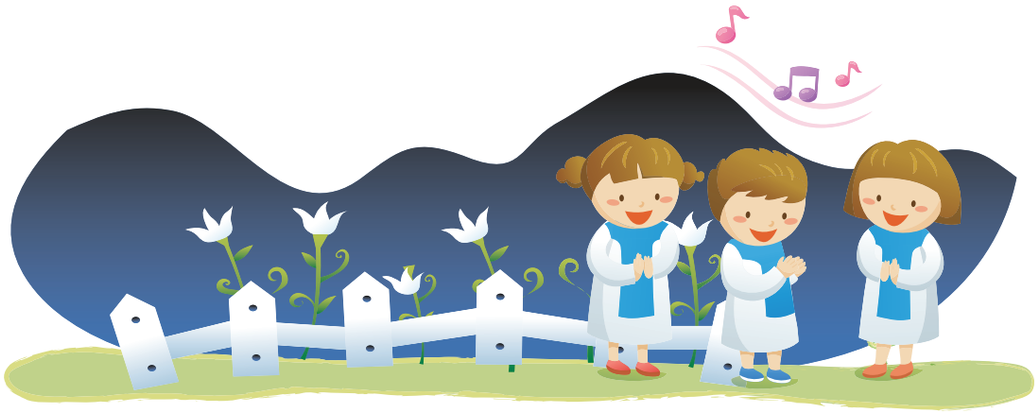

발 행 통 권 | 10호
발 행 일 | 2013년 12월 8일
발 행 인 | 이철신
기 획 인 | 김성수, 이영선
편 집 인 | 함승수
디 자 인 | 장현주
집 필 진 | 김성수, 김철웅, 백성우, 최정민, 함승수, 김현근(이상 목사)
| 이가현, 박한나, 김주리, 신주현(이상 전도사)
주 소 | 서울시 중구 저동2가 69번지 영락교회
전 화 | 02-2280-0131
발 행 처 | 영락교회교회교육원